



# USI

Landslægeembedet Nyhedsbrev  
Årgang 2012 – Nummer 1 – december

## Indberetninger

### Abortsamråd

Landslægeembedet er blevet opmærksomt på, at det ikke fremgår tydeligt, at abortsamråd i forbindelse med anmodning om aborter efter 12. svangerskabsuge er indberetningspligtigt.

Det skal derfor præciseres, at abortsamråd skal indberettes ved, at samrådsafgørelsen fortløbende sendes til Landslægeembedet på faxnr. 32 51 30 eller indscannes og sendes på mail til [nun@nanoq.gl](mailto:nun@nanoq.gl)

Der findes stadig gamle blanketter til indberetning af samråd rundt omkring, men disse skal ikke længere anvendes, samrådsafgørelsen er tilstrækkelig.

Kravet om indberetning følger af *Cirkulære om behandling af sager om svangerskabsafbrydelse i Grønland af 19. juni 1975*. Det fremgår af § 15 at abortankenævnet "fører tilsyn med samrådenes virksomhed i forbindelse med behandlingen og afgørelsen af ansøgninger om svangerskabsafbrydelse. Nævnet påser navnlig, at samrådene så vidt muligt følger en ensartet praksis". Ankenævnet skal i sagens natur have kendskab til samrådsafgørelserne for at kunne føre tilsynet, og derfor skal de indberettes.

Aborter udført indenfor 12. svangerskabsuge indberettes som hidtil kvartalsvist på det reviderede Abortanmeldeskema, se vedlagte.

### Børnevaccinationer

Landslægeembedet har foretaget de først udtræk fra den nye børnevaccinationsprofil. Det er endnu ikke muligt at få et totalt udtræk, men det er muligt at få et indtryk af registreringerne. Alle distrikter har taget den nye vaccinationsprofil i brug, men enkelte steder bruger nogen stadig det gamle lab-kort med forskellige varianter af navnene på de vacciner, der blev indført i september 2010. Det er vigtigt, at ALLE vaccinationer registreres i den nye vaccinationsprofil "Børnevaccinationer", da vi ikke kan trække data ud fra de mange forskellige versioner af de gamle lab.kort, der ligger rundt omkring.

Det er ikke muligt for os at vurdere, om alle sundhedspersoner indenfor et distrikt registrerer korrekt. Det vil sige om alle givne vaccinationer kan trækkes ud, samt om det enkelte barns vaccinationer dermed fremgår samlet i den rigtige vaccinationsprofil. Derfor må I internt det enkelte sted hjælpe hinanden med at sikre, at vaccinationerne indtastes rigtigt.

Vi får mange opbringninger, om hvordan børn med ufuldstændige vaccinationsserier skal vaccineres. Når en vaccination fremgår af vaccinationskortet, men ikke af Æskulap, så må vi konkludere, at vaccinen er givet, men registreret forkert, enten i et gammelt lab.kort, i løbetekst eller slet ikke er dokumenteret. Det handler derfor ikke kun om statistik, men om at sikre et overblik over barnets vaccinationer, så det ikke bliver vaccineret dobbelt eller kommer til at mangle vaccinationer med deraf dårligere beskyttelse.

## Personale i Landslægeembedet



**Landslæge**  
**Flemming Kleist Stenz**  
Mailadresse: [flst@nanoq.gl](mailto:flst@nanoq.gl)



**Specialkonsulent**  
**Gorm Nørgaard Pedersen**  
Mailadresse: [gope@nanoq.gl](mailto:gope@nanoq.gl)



**Sygeplejefaglig konsulent**  
**Turid Bjarnason Skifte**  
Mailadresse: [tbs@nanoq.gl](mailto:tbs@nanoq.gl)



**Kontorfuldmægtig**  
**(barselsvikar)**  
**Holga Platou**  
Mailadresse: [hopl@nanoq.gl](mailto:hopl@nanoq.gl)



**Sygeplejefaglig konsulent**  
**Thomas Rendal**  
Mailadresse: [thre@nanoq.gl](mailto:thre@nanoq.gl)



**Studertermedhjælp**  
**Pilunnguaq Filemosen**  
Mailadresse: [pifi@nanoq.gl](mailto:pifi@nanoq.gl)

Landslægeembedet, Box 120, Intaleeqqap Aqq. 2, 3900 Nuuk  
Telefon: 34 51 92 Telefax: 32 51 30 e-mail: [nun@nanoq.gl](mailto:nun@nanoq.gl)

Landslægeembedets organisatoriske indplacering i Grønlands Selvstyre:

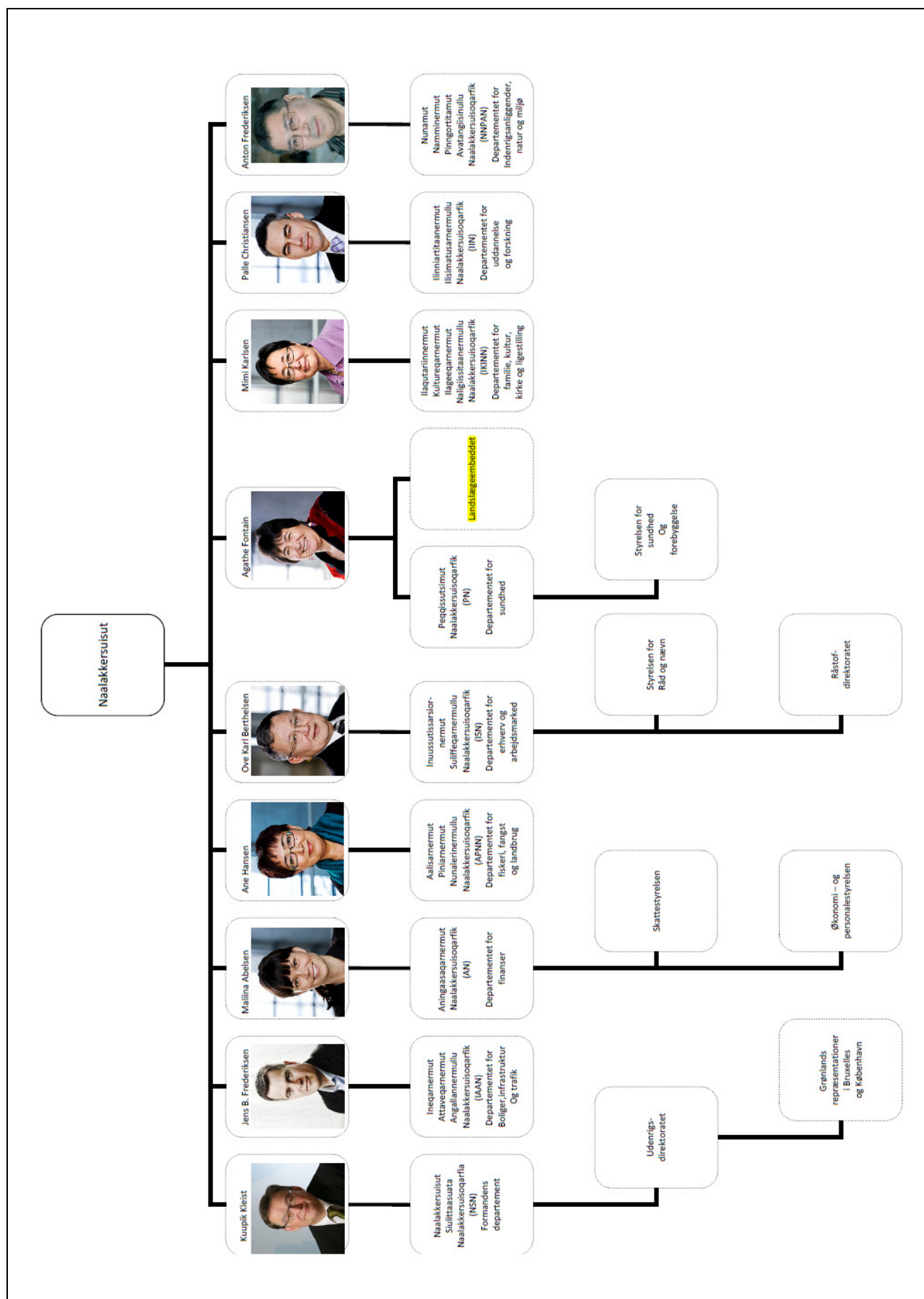

Landslægeembedet, Box 120, Intaleqqap Aqq. 2, 3900 Nuuk  
 Telefon: 34 51 92 Telefax: 32 51 30 e-mail: [nun@nanoq.gl](mailto:nun@nanoq.gl)